

109

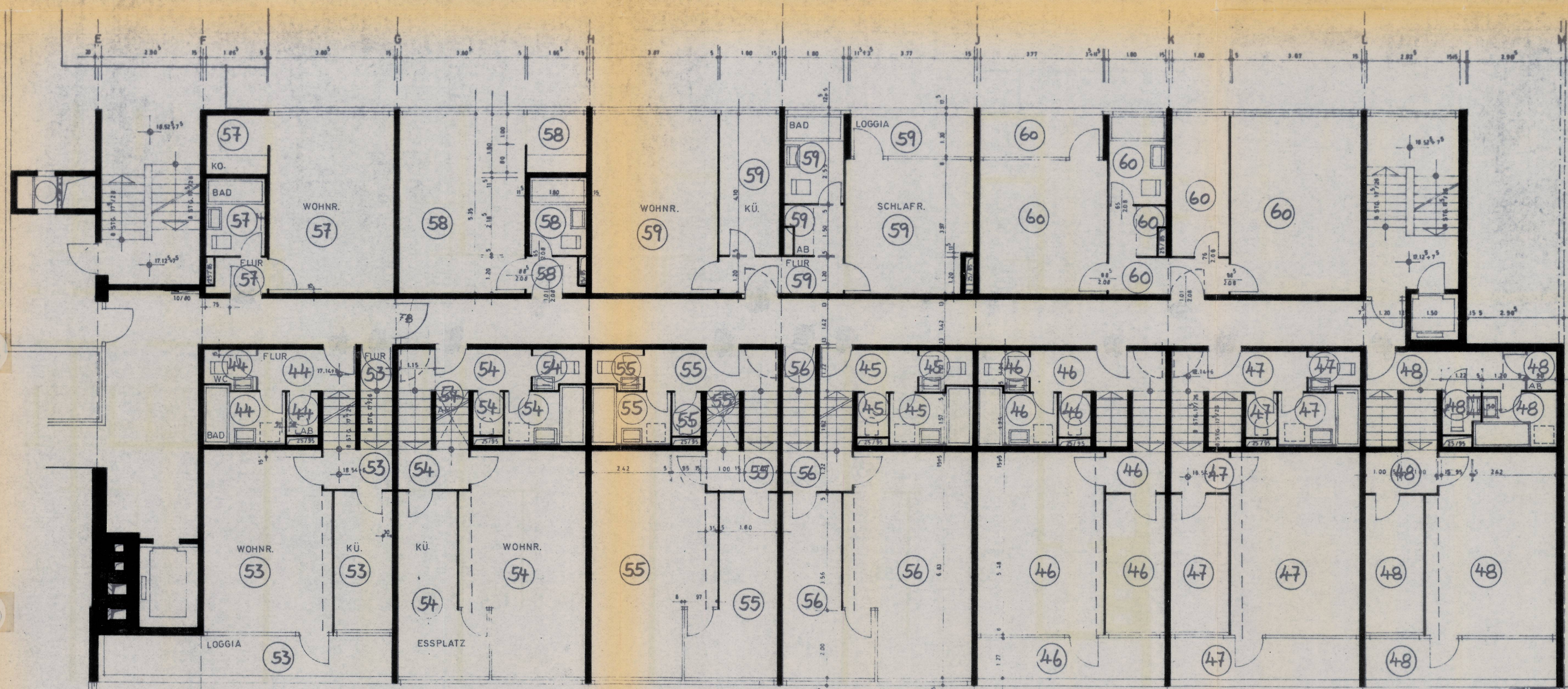

Aufteilungsplan

zu der Bescheinigung vom 7.11.83 gemäß
§ 17 Abs. 4 Nr. 2 und § 32 Abs. 2 Nr. 2 des
Wohnungseigentumsgesetzes vom 15.3.1951 –
in der Fassung vom 30. Juli 1973 gehörend.
Berlin 31, den 7.11.1983
Bezirksamt Wilmersdorf von Berlin

Abt. Bauwesen
Bau- und Wohnungsaufsichtsamt
Im Auftrage

Abt. Bauwesen
1.2.1983



BUNDESALLEE 186-187

6. OBERGESCHOSS BAUTEIL I

A8